

Série M

Progiciels de gestion intégrés



Série M/Paie-RH

Paie et Gestion du Personnel

- Le système est multi-établissements, multi-sociétés, multiconventions collectives, et sans limitation du nombre d'établissements ou de sociétés.
- Calcul unique, "en une fois" de l'ensemble de la paie et des cotisations sociales et fiscales.
- Pré-paramétrages standards documentés à l'écran pour une mise en place facile. Gestion de toutes les règles de base de la paie : RDS, CSG, CIE, GMP, réductions sur salaires, taxe prévoyance.
- Un système de sécurité permet de gérer les droits pour chaque utilisateur habilité.

Administration du personnel

- Recherches multicritères et croisées par le nom, la catégorie, le code matricule, la section, le service, le code équipe.
Un système de paramètres permet de définir des zones propres à l'entreprise (zones de titre, zones au format date, zones décimales ou fractionnaires) et aux événements liés aux matricules.
- La base de données "personnel" à travers plusieurs onglets contient toutes les informations concernant les salariés (identité, adresse, banque, situation dans l'entreprise, rémunération, mutuelles, diplômes, enfants, etc.).
- Gestion des courriers et lettres types (lettre d'embauche, attestation d'emploi etc.).
- Historique de carrière complet et inaccessible en modification (mais avec la saisie de commentaires).
- Gestion de zones personnalisées.
- Gestion de zones spécialisées pour :
 - les travailleurs handicapés COTOREP
 - la carte de séjour
 - le permis de conduire
 - les accidents du travail
 - la gestion des compétences (paramétrable)

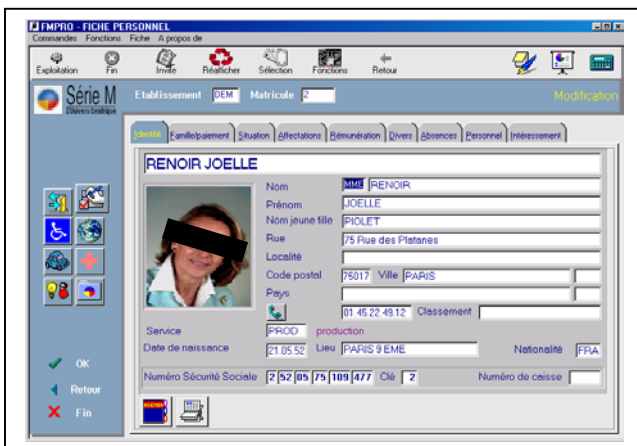

Traitement de la paie

- États de préparation de la paie par matricule.
- Saisie des éléments variables par matricule ou par événement.
- Interface avec badgeuse pour acquisition des temps.
- Calcul et affichage immédiat d'un bulletin à l'écran. Édition immédiate, même en cours de mois.
- Paie à l'envers (recherche du brut).
- Historique non limité dans le temps de toutes les rubriques, à l'écran ou à l'imprimante.
- Gestion sécurisée des acomptes et des virements d'acomptes.
- Réédition d'un bulletin sur n'importe quelle période arrêtée, même sur les exercices précédents.
- Édition des états de règlements, des chèques, émission de virement par disquette ou par télétransmission bancaire.

Ce module permet toute la gestion de la paie et en particulier des paramétrages très poussés :

- Gestion des absences avec maintien ou non du salaire.
- Gestion des contrats de type CIE, contrat de qualification, apprenti, expatrié.
- Calcul automatique du 13^{ème} mois (avec acompte mensuel ou non).
- Calcul automatique de la prime d'ancienneté.
- Indemnité de départ en retraite avec contrôle du maximum légal.
- Gestion des congés payés avec maintien et/ou avec comparaison au 10^{ème}.

La paie de Série M est un système ultra paramétrable.

Aucune programmation n'aura été nécessaire pour satisfaire aux dispositions récentes. Il ne s'agissait que de personnalisations. RESOLUTION INFORMATIQUE fournit des modèles de paramétrage à recopier.

États récapitulatifs

- Journal des salaires paramétrables pour le livre de paie (mensuel ou cumulé).
- État des cotisations sociales, salariales et patronales, (mensuel ou cumulé).
- Fiches cumulées par matricule, section ou pour l'entreprise,
- Bulletin récapitulatif pour l'entreprise, la section ou le matricule.

Divers

- Gestion des augmentations générales du personnel et des virements.
- Comptabilisation de la paie (générale ou analytique) par section et par affaire vers Série M/Finance ou vers n'importe quelle comptabilité.
- Bulletins de paie pré-imprimés en 2 exemplaires chimiques ou pré-inclus dans une enveloppe, bulletins en format A4 avec ou sans fond de page.
- Déclaration Unique des Cotisations Sociales. Constitution du fichier et transfert des informations à l'URSSAF.

Transfert des données sociales

- Mise à jour automatique de la DADS depuis la paie.
- DAS2 (en liaison avec Série M/Finance.
- DADS – CRC ET DADS-U
- Émission des supports magnétiques (disquettes, cartouches).
- Émission de disquettes pour les données prud'hommales.

Gestion du personnel

- C'est un module complémentaire de la paie pour la gestion du personnel, les statistiques de paie, et la préparation du bilan social.
- Édition des déclarations CERFA :
 - attestation de salaire pour le paiement des Indemnités Journalières maladie, maternité ou accident de travail.
 - attestation destinée à l'ASSEDIC (agréé).
 - etc.
- Analyse des salaires, pyramide des âges, éditions sur l'effectif, listes électorales, liste pour visite médicale, entrées/sorties du mois etc.
- Générateur d'états ou de fichiers : tous les fichiers de la paie sont accessibles depuis le générateur d'états pour créer facilement des listes et des tableaux ou pour exporter un fichier vers un autre environnement (par exemple, dans Excel).
- Gestion de la formation :
Suivi des stages, des stagiaires et des organismes de formation.
Historique de la formation, préparation de l'état 2483, statistiques, etc.
- Gestion de l'agenda (CDD, entretiens, fin de la période d'essai) affichage et gestion interactive.
- Budgets et simulations.
- Gestion des absences, statistiques sur l'absentéisme par catégorie de salariés, par section analytique.
- Gestion des congés payés et du repos compensateur avec affichage de l'historique et des droits acquis ou à prendre.
- Gestion de la participation. Calcul des droits individuels, comptabilisation, édition des relevés de compte, gestion des intérêts et comptabilisation des règlements.
- Gestion de l'intéressement. Calcul de la répartition, édition du bulletin individuel, comptabilisation gestion et comptabilisation des règlements.

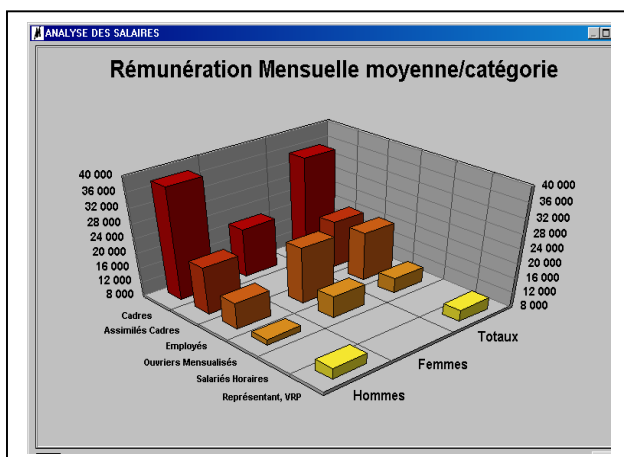

Bilan social

Série M propose le bilan social au sens du décret et arrêtés du 8 décembre 1977.

Il y a 25 tableaux pré-paramétrés qu'il n'y a plus qu'à adapter si cela est nécessaire.

Parmi ceux-ci :

- effectif total, effectif permanent, nb de CDD, effectif mensuel moyen, etc.
- Répartition par sexe, par âge, suivant l'ancienneté, etc.
- Départs, démissions, licenciements, fin du CDD, retraites, etc.
- Handicapés,
- Analyses sur la masse salariale.

Acquisition de données externes

- Acquisition des données au travers de badgeuses (n'importe lesquelles).
- Contrôle d'effectifs, tableaux de présence, statistiques.
- Gestion des codes horaires, des rubriques et des périodes de paie.
- Mise à jour temps réel dans la gestion des variables de la paie.

L'univers centrique

L'intégration de Série M permet, depuis n'importe quel écran, d'obtenir immédiatement toutes les informations relatives à une tâche, sans manipulation ou saisie inutile. D'un module à l'autre, l'accès transversal et une navigation intuitive vous évitent un cheminement fastidieux et vous fournissent en temps réel toutes les données dont vous avez besoin.

L'univers centrique place l'utilisateur, quel que soit l'écran sur lequel il travaille, au coeur de la technologie. Il suffit d'un simple clic pour envoyer un mail, consulter le dossier du client, visualiser la fiche article.

Gestion des temps

C'est un module complémentaire de la Paie, dont l'objet est la gestion des événements liés à l'activité des salariés : heures travaillées, absences, primes, indemnités etc...

- La saisie des événements se fait dans un cadre hebdomadaire, pour un salarié, une semaine type est proposée, ce qui permet de ne saisir que les exceptions. Les saisies types sont obtenues par la définition préalable de plusieurs éléments : le calendrier, les équipes, les événements, les horaires types, les roulements.
- Le traitement des données de chaque salarié permet la génération d'éléments à destination de la paie de Série M : heures majorées, repos compensateur, congés payés...
- Gestion du planning : la gestion des événements sur planning pour les matricules concernés permet de visualiser rapidement les présents et les absents avec injection en paie.

Autres modules Série M

Série M/GESTION

Négoce :

Gestion commerciale multi-devises, multi-unités, multi-dépôts, multi-conditionnements. Gestion des achats. Réapprovisionnement multi-critères. Gestion et tenue des stocks, inventaires. Gestion des ventes. Gestion par lots, par numéros de série. Fonctions évoluées de la tarification. Gestion de la relation client. Commissionnement des représentants. Gestion des RFA. Gestion de la prospection et suivi d'affaires. Générateurs d'états. Statistiques de vente et d'achat. Gestion des tournées. Gestion des ports sur vente.

Gestion industrielle :

Gestion des nomenclatures, gestion des opérations. Gestion des ordres de fabrication. Besoins matières et sous-ensembles. Charges ateliers. Statistiques.

Série M/EIS

L'EIS est un extracteur de données spécialisé sur Série M, qui met à la disposition de l'utilisateur la base de données de l'AS/400 dans Microsoft Access. A partir de cette base, l'utilisateur peut créer toute requête statistique qu'il souhaite, analyses multi-dimensionnelles, etc

Série M/FINANCES

Comptabilité générale et auxiliaire. Relance client. Échéanciers. Abonnements. Gestion des règlements fournisseurs. Échéanciers. TVA aux encaissements. Gestion de la DEB. Gestion de l'affacturage. Gestion des règlements évolués (clients). Gestion des prélèvements. DAS2 (honoraires). Reporting. Comptabilité prévisionnelle. Analytique par section, par affaires et multi-axes. Contrôle budgétaire. Bilan, compte de résultat. Générateur d'états. Liasse fiscale. Gestion des immobilisations. Gestion et prévision de la trésorerie. Rapprochements bancaires.

Série M /E-BUSINESS

L'interface "web" permet à un client ou à un représentant connecté par l'internet, et sans aucune formation, d'effectuer les opérations de saisie de commande, visualisation de l'en-cours, envoi de messages ou accès au show room virtuel.

Show-room virtuel : Série M propose un ensemble d'outils permettant de mettre en ligne le catalogue des articles



RESOLUTION INFORMATIQUE S.A.

Parc du Petit Nanterre – 6, rue des Marguerites – 92737 Nanterre Cedex

e-mail : commercial@seriem.com - web : www.seriem.com

Tel : 01 46 52 29 30 Fax : 01 46 52 29 49